Выпуск № 2-2017

Газета МБОУ СШ №35 г.Архангельска

ШКОЛЬНЫЙ КАЛЕЙДОСКОП

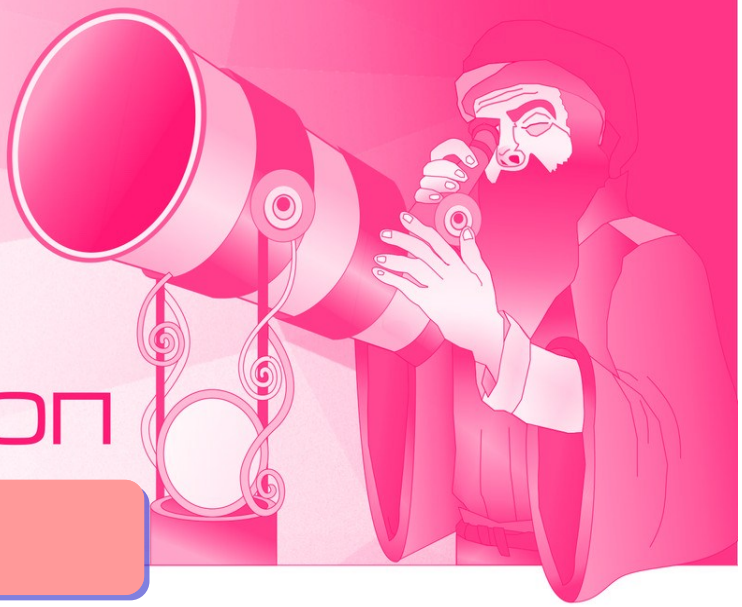

Выпуск, посвященный школьному учителю.

№ 2 Октябрь, 2017

В этом номере:

От редакции

Интервью
Стр. 2

О празднике
Стр. 3

Фотоотчет
Стр. 4

Ждите следующего выпуска!

Знаете ли вы?..

♦Мальчики из Древней Спарты не только учились в школе, но и на протяжении нескольких месяцев проживали в ней. Там они участвовали в турнирах и занимались спортом.

♦Самой дорогой школой мира является английская «Международная школа леди и джентльменов».

♦В 1565 году возник первый букварь для обучения детей в школах. Его создал Иван Федоров.

♦В древние времена школьников часто пороли.

♦На Кубе школьников привлекают к сельскохозяйственному труду.

♦В мире существуют и подземные школы, и кочевые школы.

♦Страна, где впервые возникла школьная форма – Великобритания.

♦Первые школы были при церквях.

♦Изобретение пазлов напрямую связано со школой, так как эта мозаика была предназначена для учебных целей. Таким образом ученикам было предложено сопоставить кусочки карты с изображением Европы.

♦Для японских школ характерен мужской преподавательский состав.

♦В России только 17% учителей — мужчины, остальные — женщины.

♦Первая школа в России, первые личные педагоги или гувернеры появились в 1701 году благодаря Петру I.

♦В английских школах для повышения культуры речи разрешается разговаривать только на правильном, литературном языке.

♦Учитель — одна из самых древних профессий.

Слово редакции

История профессии учителя уходит далеко в древность. С появлением первых навыков возникли и учителя. Они передавали навыки и опыт следующим поколениям. Благодаря учителям мы не только сохранили старые навыки, но и смогли освоить новые.

Впервые упоминание об учителях звучит у Конфуция. Он говорил, что основной задачей данного специалиста является умение открыть новые знания ученику. Уже в Др. Греции появлялись первые школы. Развитие педагогики продолжалось и в средние века. Передача знаний и опыта процветала в церквях. Монахи преподавали религиозные учения.

В эпоху Возрождения школы имели закрытый характер. Отдельно получали образование девушки и парни. Первые учились в школах благородных девиц, куда не было хода простолюдинам. В основном они получали знания языков, письменности и хороших манер. Парни же учились в военных училищах. Многие вельможи получали образование на дому. Простым смертным знания не передавались. Они не могли позволить себе нанять педагога. В 18-19 веках появляются известные каждому общественные школы. Теперь и простые люди могут обучаться грамоте и получать знания. На данный момент в РФ каждый человек не просто может окончить школу, но даже обязан.

Интервью

В этом учебном году в нашу школу пришли работать новые учителя. Они молоды и амбициозны. Давайте немного познакомимся с ними!

Панфилова Ольга Сергеевна—учитель 1Е класса.

Быкова Наталия Анатольевна—учитель 2Е класса.

Галкина Марина Игоревна–учитель 4Г класса.

Благодарёва Алла Владимировна—учитель русского языка и литературы.

Шехина Анна Петровна—учитель обществознания.

С некоторыми преподавателями мы уже успели пообщаться.

Ответить на пару наших вопросов любезно согласилась Панфилова Ольга Сергеевна.

- Здравствуйте, Вы недавно пришли работать к нам в школу. Какое у Вас сложилось впечатление о работе за первые месяцы учебы?
- У меня прекрасное впечатление о школе! Я очень люблю детей, так что все замечательно.
- Какое первое впечатление о вашем классе?
- Конечно, чтобы построить дружеские отношения необходимо время, но я уверена—мы найдем общий язык!
- Где вы учились?
- Я училась в Архангельском Педагогическом Индустриальном колледже.
- Кем вы хотели или мечтали стать, когда учились в школе?
- Учителем, как ни странно. Мне всегда нравилась эта профессия.
- С кем вы подружились из коллектива?
- Коллектив меня встретил хорошо, почти со всеми подружилась.
- Ваши планы на будущее (о работе)?
- Не люблю забегать вперед, поэтому не могу ответить.
- Ваши увлечения?
- Я очень люблю читать книги. И всем рекомендую!
- Огромное спасибо за Ваши ответы, уверены Вам понравиться работать в 35 школе!

- Здравствуйте, Наталья Анатольевна! Мы хотим взять у Вас небольшое интервью для школьной газеты. С сентября Вы стали классным руководителем у 2 Е класса. Вы уже подружились?
- Здравствуйте! Класс достаточно интересный. Мне нравится работать на результат, поэтому я стараюсь найти индивидуальный подход к каждому ребенку. Я считаю , что необходимо не только познакомиться с классом в целом, но и подружиться с каждым из учеников!
- Где Вы учились?
- Я училась в Педагогическом Институте им. Ломоносова.
- Кем вы хотели или мечтали стать, когда учились в школе?
- Я всегда знала, что буду учителем. Можно сказать, что это у нас в генах. Моя мама—литератор, а папа учитель физики. Я с детства знала, что это не легкая работа, но чувствуя свое призвание, хочу быть полезной в социально значимой работе. Хочется вкладывать в детей свои знания и умения. Взрастить достойных людей!
- С кем вы подружились из коллектива?
- Я хорошо общаюсь со всеми.
- Ваши планы на будущее (о работе)?
- Я хочу зажечь в детях искорку доброты и любви. Проявить их интерес к новым открытиям! Наладить доверительный контакт с детьми и раскрыть в них творческий потенциал.
- Ваши увлечения?
- Я творческий человек. Закончила музыкальную школу с красным дипломом. Готова предложить свою помощь в музыкальном сопровождении концертов и фестивалей. Люблю отдыхать за чтением приятной книги.
- Спасибо, что ответили на наши вопросы. Желаем Вам успехов в работе!

Бахур Дарья
Рудакова Анна

Мой любимый учитель.

В начале октября состоялся концерт, посвященный дню учителя. Я считаю, что это хороший и добрый праздник. Этот день — лишний повод поздравить всех учителей и поблагодарить за их нелегкий труд.

А недавно я стал посещать кружок журналистики и решил, что надо написать материал в газету, т.к. готовился выпуск, посвященный школьному учителю.

К счастью, все учителя, которые нас учат, очень достойные и хорошие. Про каждого из них можно сказать много положительных слов. Но, все же, я расскажу про одного.

С Ларисой Францевной мы познакомились, когда перешли в 5 а класс. Для нас было все ново. Каждый учитель по своему предмету, а каждый предмет в своем кабинете. Адаптироваться нам помогла Лариса Францевна. Она сразу же нам понравилась и мы с ней завели крепкую, нерушимую дружбу.

Лариса Францевна стала моим любимым учителем. Она добрая и всегда поможет, подскажет, успокоит. Всем классом ходим с ней в театры и музеи. А как она ведет уроки русского языка и литературы! Какие у нее интересные истории! Наш класс любит ее слушать. Мы ценим ее за хорошее чувство юмора.

Наш классный руководитель дорожит нами и верит в нас, а мы в ответ уважаем ее и слушаемся!

Безматерных Павел 6 А

5 ОКТЯБРЯ—ДЕНЬ УЧИТЕЛЯ!

Ежегодно 5 октября, в нашей стране отмечается один из самых популярных профессиональный праздников - День учителя. Этот праздник был учреждён в СССР 29 сентября 1965 года.

Учитель, одна из самых востребованных и сложных профессий! За Ваш труд, старание и терпения мы от всей души поздравляем вас с прошедшим праздником Днём учителя! Пусть Ваш труд всегда ценится, пусть Ваши старания и надежды непременно будут оправданы, пусть благодаря Вам дети получают верные знания, пусть в Вашей жизни всегда присутствует волшебный мир добра и счастья.

Особенности Дня учителя в СССР, СНГ и России

Праздник в современной России пользуется популярностью благодаря советскому периоду, когда учителя представляли одну из самых уважаемых и значимых профессий. В царские времена название профессии звучало с особенной гордостью! В наши дни ситуация изменилась, но уважение к преподавателям продолжает проявлять себя.

В СССР принято было одеваться торжественно, но сдержанно, отдавая предпочтение белым фартукам и бантам. Преподавателям традиционно дарят астры, хризантемы, отличающиеся изысканным внешним видом.

В Узбекистане с 1996-ого 1-ого октября отмечают свой праздник, именуемый Днем учителей и наставников. Данное событие принято праздновать с большой помпой, причем по его случаю назначается выходной день.

Как отмечается День учителя в мире?

Больше ста государств отмечают праздник 5 октября. Впервые дату обозначили в столице Франции, в Париже. 5 октября 1966 года состоялось проведение конференции, в результате чего были рассмотрены разные вопросы, обладающие большим значением. Тогда состоялось учреждение такого известного праздника, как Всемирный день учителя. Каждая страна приобрела возможность подчеркнуть ценность преподавательского труда, ведь каждый педагог вкладывает в своих учеников знания и навыки, способствует дальнейшему развитию и открытию новых возможностей.

Праздник в Австралии – особенный подход. День учителя существует во многих странах мира, в том числе в Австралии. Праздник принято отмечать 5-ого октября, что соответствует европейским традициям. Основное отличие – это яркое проведение праздничных мероприятий. В Австралии люди привыкли шумно проводить праздники, организовывая городские карнавалы, выезды на природу для барбекю, радуясь фейерверкам и иллюминациям. День учителя в Австралии становится популярным и грандиозным праздничным событием, отличающимся с выгодной стороны от других профессиональных дат.

В Китае праздник принято отмечать 10-ого сентября. В государстве традиционно проводятся масштабные праздничные мероприятия. Учителя могут получать подарки и шикарные букеты цветов, являющиеся проявлением благодарности и уважения, почтения. Многие ученики и студенты говорят теплые слова, признаются в самых лучших чувствах к людям, позволяющим открывать новые знания и продвигаться к поставленным целям, достигать желаемого успеха. Китайских преподавателей поздравляют не только нынешние ученики, но и выпускники, которые стараются отложить свои дела для того, чтобы выразить теплые чувства.

В Аргентине праздник принято отмечать 11-ого сентября. Дата является почти национальным праздником. В каждом учебном заведении назначается выходной день.

В Индии принято отмечать День учителя, приходящийся на 5 сентября. Дата является днем рождения Доктора Сарвелалли Радхакришнан, второго индийского президента. Сарвеллали был академическим философом, в результате чего он поспособствовал успешному проведению школьных уроков и созданию наилучших основ для образования граждан. Многие образовательные учреждения Индии предлагают менять местами учителей и учеников, организовывать специальные уроки истории для почтения памяти второго президента.

В Армении праздник принято отмечать в первую субботу октября. Праздничная дата утверждена на государственном уровне. В наши дни власти Армения прикладывают максимальные усилия для успешного развития образования в стране, потому преподаватели становятся важными лицами в государстве. Учителя получают не только благодарственные слова и приятные подарки, но и значительные инвестиции для совершенствования сферы образования.

В Канаде праздник отмечают 5-ого октября. В честь данного события в 2002 году состоялся выпуск памятной марки.

В Америке принято отмечать Национальный день учителя. В течение нескольких дней американцы проявляют уважение и благодарственное отношение к преподавателям. В наши дни власти США подчеркивают необходимость поздравления преподавателей, ведь они стараются улучшить жизнь каждого человека.

Вне зависимости от даты и цели праздника, День учителя – это возможность поблагодарить преподавателей за терпение и труд ради будущего учеников, студентов.

Аргентина: в память Доминго Фаустино Сармьенто, отмечается 11 сентября.

Бразилия: День учителя отмечается 15 октября.

Республика Корея: День учителя отмечается 5 октября.

Китайская Республика (Тайвань): День учителя празднуют 28 сентября — день рождения Конфуция.

Турция: День учителя празднуют 24 ноября.

Самсонова Вероника 6А

ФОТООТЧЁТ С КОНЦЕРТА КО ДНЮ УЧИТЕЛЯ

3 октября в школе прошёл День учителя. Утром школа встречала учителей веселыми песнями. А после уроков – праздничный концерт. Для педагогов учащиеся подготовили несколько номеров – песни, танцы, стихи.

Как всегда, украшением праздника стал коллектив «Non-Stop Dance», исполнивший задорный танец «Про большую любофф» и загадочную композицию «Инопланетная встреча». Также порадовали выступления скрипачки Брагиной Алены, девочек 6 "А" класса, учащейся 10 "А"класса Иколовой Дарьи.

Многие педагоги школы были награждены благодарностями за многолетний, добросовестный труд.

«Про большую любофф»

С днём Учителя!

Скрипачка Брагина Алёна

Физкульт-ура!

Над газетой работали:
Самсонова Вероника
Безматерных Павел
Бахур Дарья
Рудакова Анна
Чуркина Вероника
Колесень Валерия

Руководители:
Копылова О.С.
Шишкова А.А.

Средства на выпуск газеты предоставлены ООО «Компания «Полярное сияние» и мэрией города Архангельска.